

Snið A-A

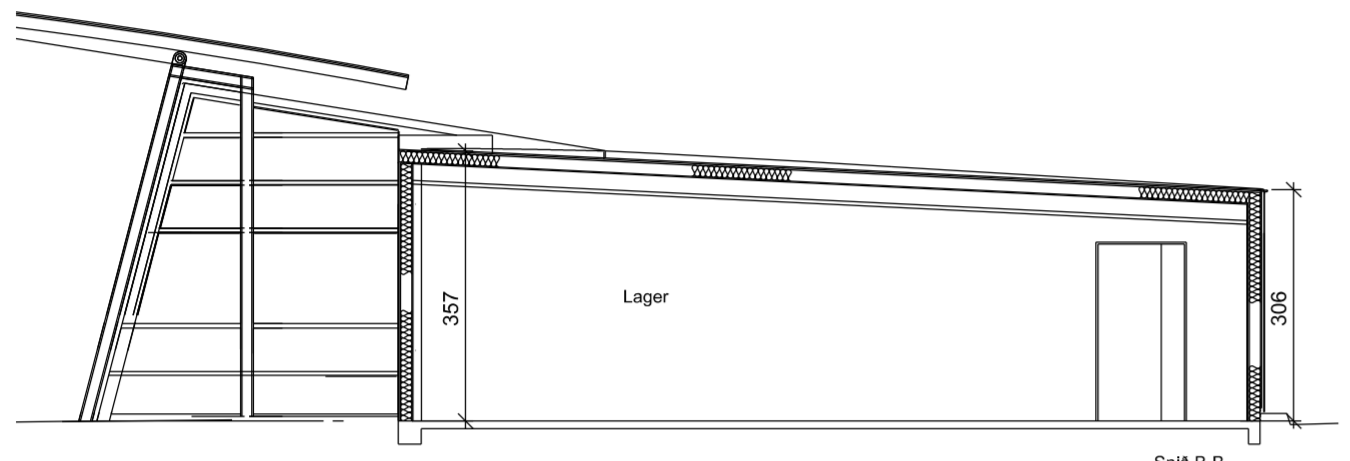

Snið B-B

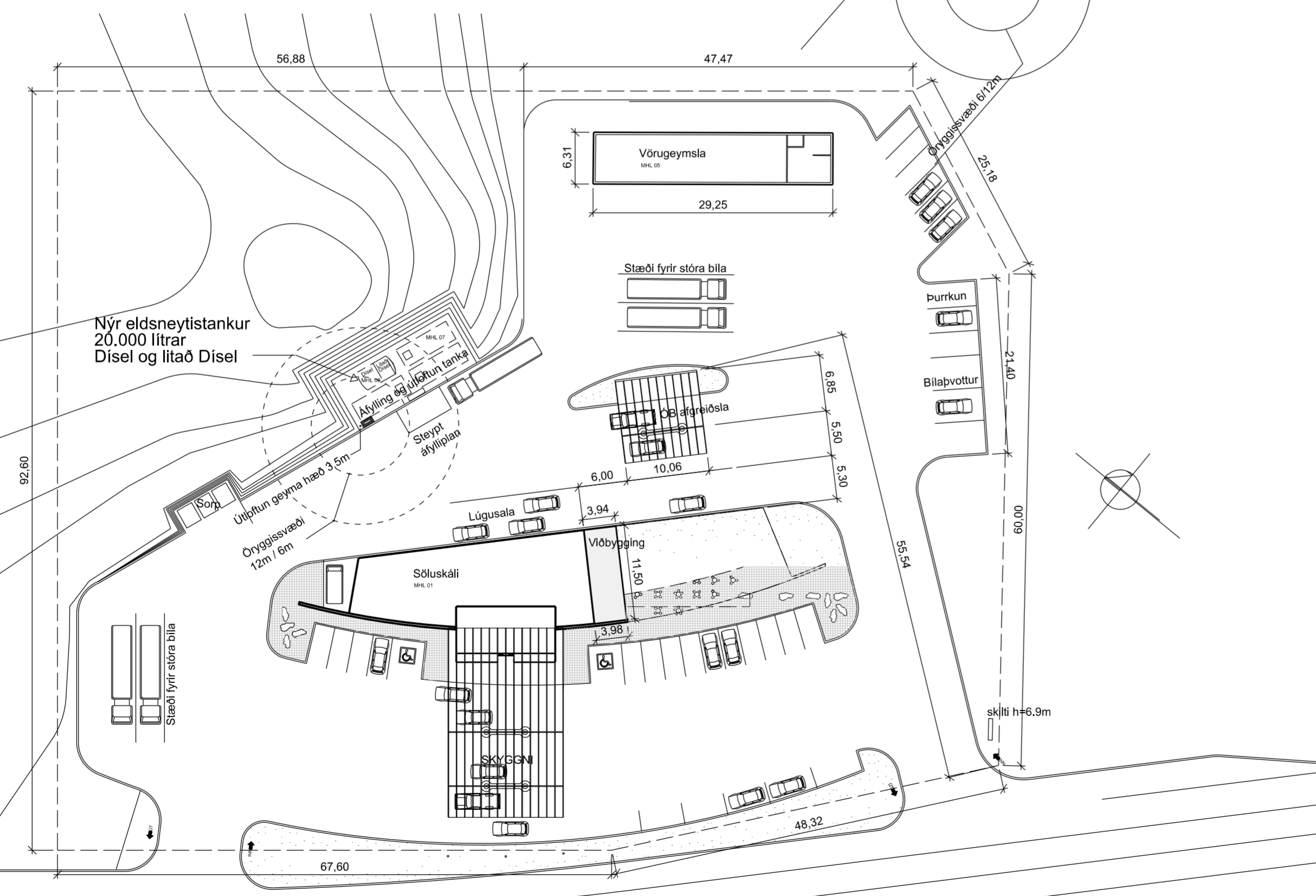

**UMSÓKN DES 2022:**  
 SÓTT ER UM AÐ BYGGJA VIÐ NÚVERANDI ÞJÓNUSTUBYGGINGU TIL SUÐ- AUSTURS. Í VIÐBYGGINGU ER KOMIÐ FYRIR KALDRI GEYMSLU FYRIR DRYKKI OG MATVÆLI. VIÐBYGGINGIN ER ÚR TIMBRI, EINANGRUD MED STEINULL, KLÆDD GÍPSI AÐ INNAN, SEMENTSTREJAPLÖTUM AÐ UTAN. ÞAK ER HEFDBUNIÐ LOFTAÐ TIMBURÞAK EINANGRAD MED STEINULL. STÆRD VIÐBYGGINGU ER 46,3 m<sup>2</sup> OG 158,9 m<sup>3</sup>  
**STÆRD HÚSS SAMT: 383,3 M<sup>2</sup> OG 1356,5**

**BRUNAVARNIR**  
 BRUNAVARNALÝSING ER GERÐ AF ÖRUGG VERKFRÆÐISTOFU OG TEKUR Á KÆLI OG ÁHRIFUM HANS Á BRUNAVARNIR NÚVERANDI HLUTA.

FLÓTTALEIDIR FRÁ VERSLUN VERDA ÖBREYTTAR EN FRAMLENGJAST ÚT Í GEGNUM NÝJAN KÆLI. MERKJA SKAL FLÓTTAHRIDIR Í GEGNUM LAGER OG KÆLI "FLÓTTALEID - HINDRIÐ EKKI AÐGengi". FLÓTTALEIDIR FRÁ KÆLI VERDA BEINT ÚT EDA INN Á NÚVERANDI LAGER, VEGALENGD FLÓTTALEIDAR ER INNAN VIÐMIÐUNARREGLNA BYGGINGARREGLUGERÐAR. ÖPNUNARBÚNAÐUR HURÐA SKAL VERA SKV. ÍST EN 179.

NEYÐARLÝSING Í KÆLI SKAL VERA 0,5 LÚX. BRUNAVIÐVÖRUN SKAL AÐLÖGUD OG ÚTVÍKKUD TIL KÆLIS. HANDSLÖKKVITÆKI, LÁGMARK 6 LÍTRA LÉTTVATNSTÆKI, SKAL AÐGENGILEGT Í LAGER.

FLOKKUN KLÆDNINGA SKV. ÍST EN 13501-1. KLÆDNINGAR VERDA Í FLOKKI 1, VEGGIR ERU ÚR TIMBRI OG ÞAK TIMBURÞAK SEM SKAL KLÆDA AÐ INNAN R30. ÚTVEGGJAKLÆDNING Í FLOKKI A2-S1,D0 OG ÞAKKLÆDNING Í FLOKKI B<sub>red</sub>(T2) SKV. ÍST EN 13501-5.

**UMSÓKN OKT 2016:**  
 SÓTT ER UM AÐ KOMA NÝJUM 2000L. NEDANJARÐAR ELDSNEYTISTANKI FYRIR DÍSEL OG LITAD DÍSEL VIÐ AÝFILLPLAN. TANKURINN ER TVEGGJA HÓLFA FYRIR DÍSEL OG LITAD DÍSEL. TANKURINN VERÐUR NEDANJARÐAR EINS OG ALLAR TILYRANDIR LAGNIR. ELDSNEYTISGEYMRIR SEM NÚ ER ÖFANJARÐAR VERÐUR FJARLEGDUR.

Á LÖÐ ERU: VÖRUGEYMSLA MHL 05 177,8M<sup>2</sup>, SÖLUSKÁLI MHL 06 329,9M<sup>2</sup> OG SKYGGNI Í TENGLUM VIÐ ELDSNEYTISDÆLUR ÁSAMT TILHEYRANDI BÚNAÐI. BÍLASTÆÐI Á LÖÐ ERU 37 ÞAR AF TVÖ FYRIR FATLADA. EINNIG ERU FIMM STÆÐI FYRIR STÓRAR BIFREIÐAR. LÓÐARSTÆRD ER 10304M<sup>2</sup> OG NÝTINGARHLUTFALL ER 0,05

STUTT BYGGINGARLÝSING HÚSS  
 STÁLGRINDARHÚS MYNDAR BOGADREGINN VEGG AÐ GÖTU MED SLÉTTRI KLÆDNINGU. HORNRETT Á VEGGINN KEMUR GLERFERNINGUR MED AÐALINGANGI HÚSSINS. AFTAN VIÐ BOGAVEGGINN ER SVO LAGBYGGING KLÆDD LÆRITTU BÄRUIJARNI. BOTNPLATA ER STEYPT MED 100MM EINANGRUN AÐ NEDAN. ÞAK ER MED 3.1" HALLA OG KLÆTT KROSSVIÐI MED VATNSHELDUM DÚK EDA PAPP. 200MM STEIN / GLERULLAR EINANGRUN ER Í ÞAKI OG 100MM Í VEGGIUM. ÞAK LOFTAD SAMKVÆMT BYGGINGARREGLUGERÐ. TVÖFALT GLER MED K-GLERI ER Í GLUGGUM. MILLIVEGGIR ERU ÚR GÍFSI Á STÁLGRIND.

BERANDI BYGGINGARHLUTAR ERU A.M.K. REI30.

INNANHÜSSKLÆDNINGAR ERU Í FLOKKI 1.

UTANHÜSSKLÆDNINGAR ERU Í FLOKKI 2.

BRUNAVARNIR Í SAMRÁÐI VIÐ BRUNAMÁLAFIRVÖLD.

MILLI GÖTU OG HÚSS ERU BENSINDÆLUR Í TVÖFANDRI RÖÐ OG YFIR PEIM SKYGGNI ÚR RHS STÁLPRÓFÍLUM MED AKRÍLGLERI MILLI PRÓFÍLA. SKYGGNINU ER HALDID UPPI AF FJÖRUM HEB SÖLUM / BITUM, TVEIM Í HVERRI DÆLUEYJU OG ÞAR AÐ AUKI FESTIST ÞAÐ SITT HVORUM MEGIN VIÐ GLER FERNINGINN.

STUTT BYGGINGARLÝSING Á ÖB SKYGGNI:  
 NORD-AUSTAN VIÐ AFGREIÐSLUHÚS ÖLÍS ERU ÖB-BENSINDÆLUR UNDIR SKYGGNI. SKYGGNI ÚR RHS STÁLPRÓFÍLUM MED AKRÍLGLERI MILLI PRÓFÍLA. SKYGGNINU ER HALDID UPPI AF TVEIMUR HEB SÖLUM / BITUM SEM STANDA Á DÆLUEYJUNNI OG ÞAR AÐ AUKI TVEIMUR SAMTENGDU BURÐARVIRKISSÖLUM. : FLATARMAL = 93.0M<sup>2</sup>

STÆRD HÚSS.: FLATARMÁL = 335.0M<sup>2</sup>  
 = 5.1M<sup>2</sup>  
 BIRT FLATARMAL = 329.9M<sup>2</sup>  
 RÚMMÁL = 1.197.6 M<sup>3</sup>

ELDSNEYTISGEYMAR ERU SMÍÐADIR SKV. VIÐURKENNDUM STÖÐLUM, EN 12285. GEYMARNIR ERU TVÖFALDIR STÁLGEYMAR MED POLYURETHAN HÚÐ. MILLI LAGA ER FROSTLÖGUR TENGÐUR HÆÐASKYNIARA. Á ÖLLUM GEYMUM ER YFIRFYLLINGARVÖRN. EIMUR ÚR BENSINGUFUM ER TEKINN Í ÖLÍUÁFYLLINGABÍL. ÖFAN Á GEYMUM ER BRUNNUR MED LÆSANLEGU LOKI.

ÖLÍULAGNIR ERU SKV. DIN-2440 EDA AÐ SAMBÆRILEGUM GÆÐUM. ALLAR ÖLÍULAGNIR ERU MED LEKAVÖRN. Á DÆLU- OG AÝFILLPLANI ER NIÐURFÖLL TENGÐ VIÐ SAND- OG ÖLÍUSKILJU.

AFGREIÐSLU- OG AÝFILLPLÖN ERU STEINSTEYPT. ÖLL EFNÍ OG VINNA SKAL VERA Í SAMRÆMI VIÐ VIÐEIGANDI STAÐLA OG REGLUGERÐ UM BRUNAVARNIR.

ALLT EFNÍ OG VINNA SKAL VERA Í SAMRÆMI VIÐ VIÐEIGANDI ÍST STAÐLA OG REGLUGERÐ UM BRUNAVARNIR.

U-GILDI (W/M<sup>2</sup> K) T<sub>1</sub>=18°C

ÞAK 0,2  
 ÚTVEGGIR 0,4  
 GLUGGAR 2,0  
 HURDIR 3,0  
 GÖLF Á FYILINGU 0,3  
 ÚTVEGGIR, VEGIÐ MEDALTAL (VEGGFLETIR, GLUGGAR OG HURDIR) 0,85

ASK ARKITEKTAR EHF  
 GEIRSGÖTU 9 101 REYKJAVÍK  
 Sími 515 0300 FAX 515 0319  
 www.ask.is

*Gunnar Óm Sigurðsson*  
 Gunnar Óm Sigurðsson  
 kt:130666-3379  
 gunnar@ask.is



VERKEFNI		MKV. Í A2	
<b>OLÍS</b>		1:500	
<b>ARNBERG ÁRBORG</b>		HANNAÐ	
TEGUND TEKNINGAR		GÖS	
<b>AÐALTEIKNING</b>		TEKNAÐ	
HEITI TEKNINGAR		LGS	
<b>Afstöðumynd</b>		YFRF.	
		GÖS	
		DAGS.	
		07.12.2022	
VERK NR.	AUÐKENNI - NÚMER TEKNINGAR	ÚTGÁFA	
1653	10-01		

Mannvirkir eru hönnuð af TIS, Teiknistofa Ingimundar Sveinssonar

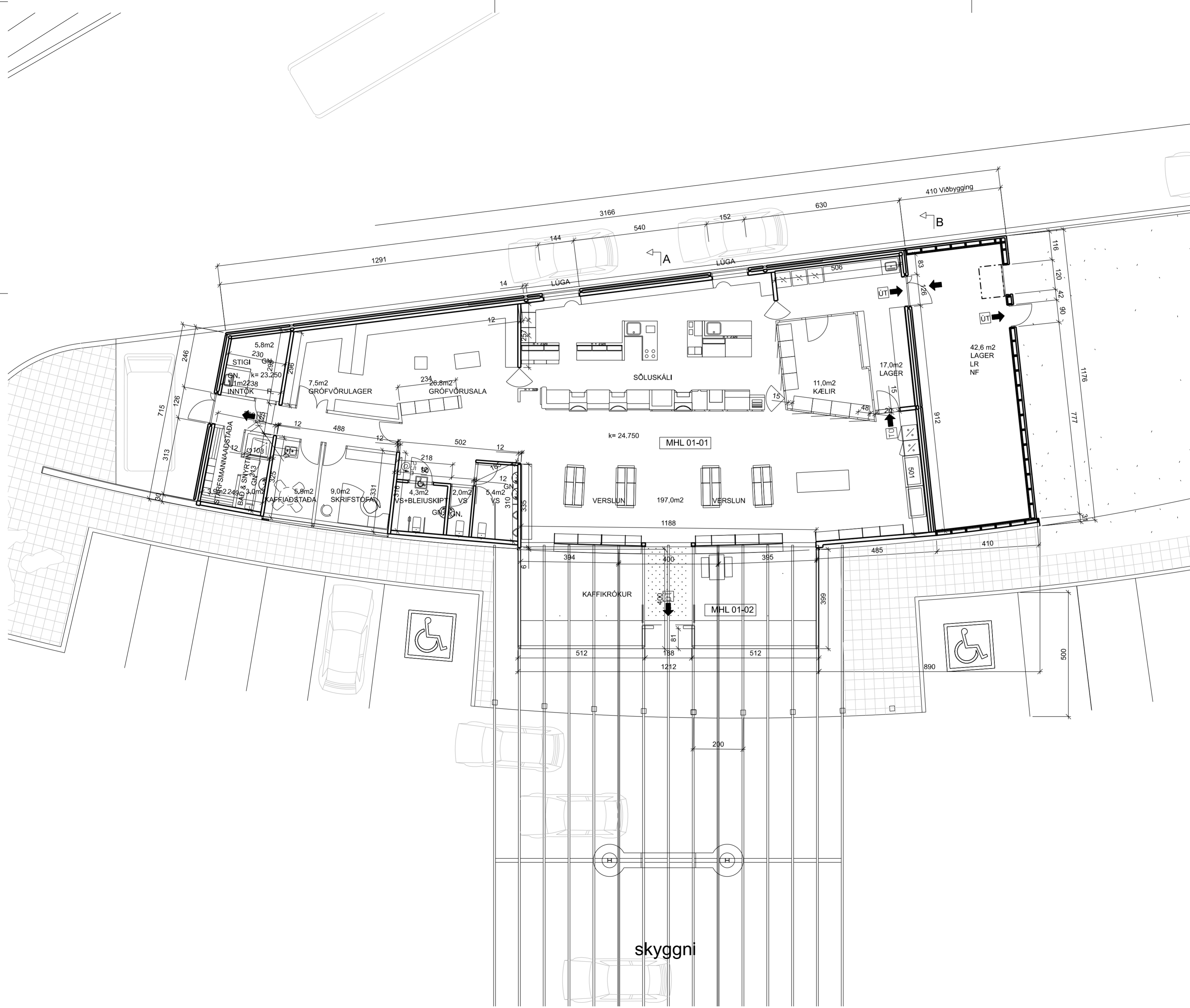

ASK ARKITEKTAR EHF  
 GEIRSGÖTU 9 101 REYKJAVÍK  
 Sími 515 0300 FAX 515 0319  
 www.ask.is

*Gunnar Órn Sigurðsson*

Gunnar Órn Sigurðsson



ASK  
 ARKITEKTAR

kt:130666-3379  
 gunnar@ask.is

VERKEFNI

OLÍS  
 ARNBERG ÁRBORG

TEGUND TEIKNINGAR  
**ADALTEIKNING**  
 HEITI TEIKNINGAR  
 Útlit

MKV. I A2  
 1:100  
 HANNAÐ  
 GÖS  
 TEIKNAD  
 LGS  
 YFIRF.  
 GÖS  
 DAGS.  
 09.12.2022  
 ÚTGÁFA

VERK NR.  
 1653

AUÐKENNI - NÚMÉR TEIKNINGAR  
 10-01

© ÖLL AFNOT OG AFRITUN TEIKNINGAR ER HÁÐ SAMÞYKKJASK ARKITEKTA. EKKI SKAL MÆLA UPP AF TEIKNINGU.

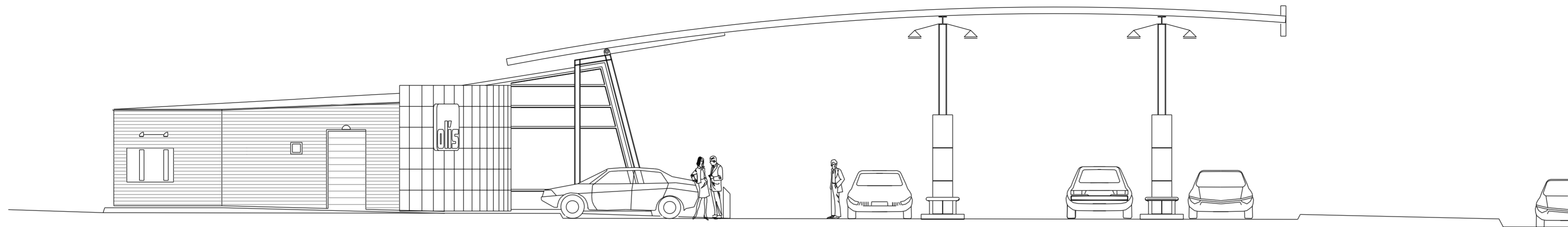

VESTUR

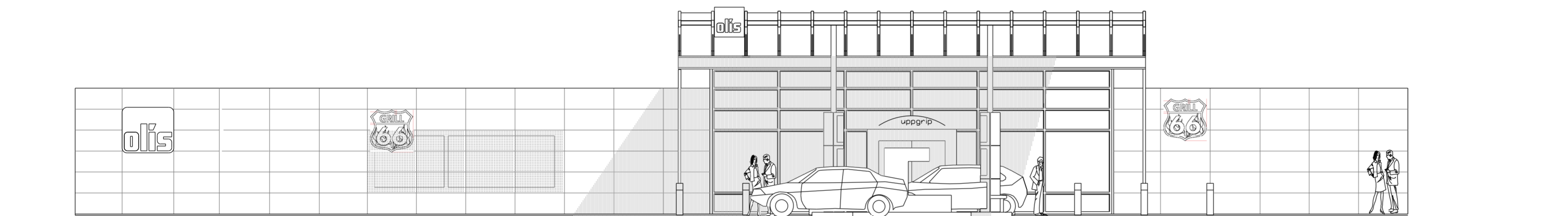

SUDUR

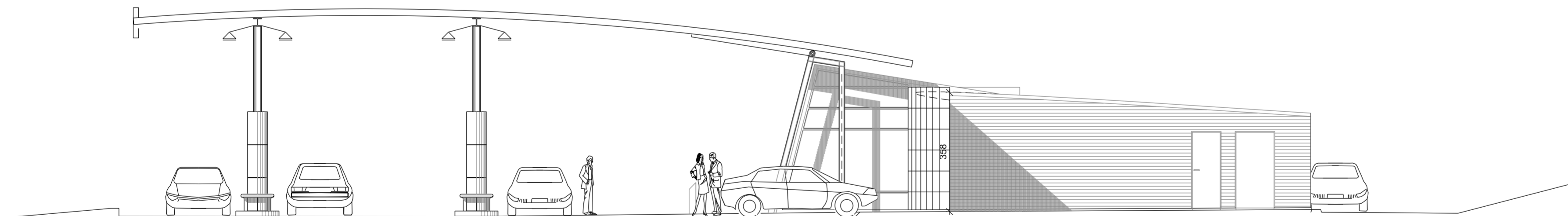

AUSTUR

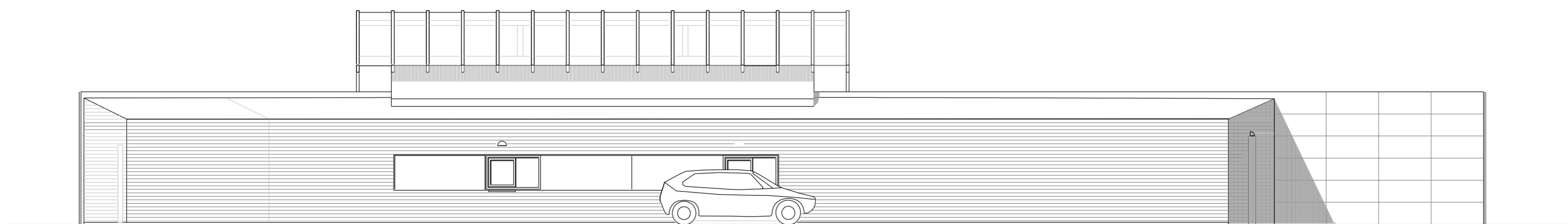

NORDUR

ASK ARKITEKTAR EHF  
 GEIRSGÖTU 9 101 REYKJAVÍK  
 Sími 515 0300 FAX 515 0319  
 www.ask.is



ASK  
 ARKITEKTAR

Gunnar Órn Sigurðsson  
*Gunnar Órn Sigurðsson*  
 kt:130666-3379  
 gunnar@ask.is

VERKEFNI

OLIS  
 ARNBERG ÁRBORG

TEGUND TEKNIÐGAR  
**ADALTEIKNING**  
 HEITI TEKNIÐGAR  
**Útlit**

MKV. I A2  
 1:100  
 HANNAÐ  
 GÖS  
 TEKNAÐ  
 LGS  
 YFRF.  
 GÖS  
 DAGS.  
 09.12.2022  
 ÚTGÁFA

VERK NR.  
**1653**

AUÐKENNI - NÚMÉR TEKNIÐGAR  
**10-01**

Skráningartafla: Amberg					Skrásetjari: Gunnar Örn Sigurðsson												
Landnúmer: 162959					Kennitala: 1.306.663.379.0												
Matshlutanúmer: 01					Dags: 12.12.2022												
Uppskipting og lýsing					Stærðir												
D0	D1	D2	D3	D4	D5	D5M	D6	D7	D8	D9	D10a	D10b	D11	D12	D13	D14	D15
Lokun	Rými hæð-röð	Notkun texti	Höfuð-flokkun	Eignar-hald	Botnflötur m²	Milliflötur m²	Stigar m²	Op m²	Brúttóflötur m²	Brúttóflötur sh < 1,8	Salarhæð min	Salarhæð max	Brúttó rúmmál m³	Nettóflötur m²	Birt flatarmál m²	Reiknitala skiptarúmmáls	Skipta-rúmmál m³
		<b>Matshluti Botn</b>			383,3	0,0	0,0	0,0	383,3	0,0			1.149,9	350,0	383,3		1.050,000
	01	<b>1. Hæð</b>			383,3	0,0	0,0	0,0	383,3	0,0			1.149,9	350,0	383,3		
A	0101	<b>Bensinstöð</b>	N	0101	383,3				383,3		2,96	4,55	1.149,9	350,0	383,3	3,00	1.050,000
B	0102	<b>Skýli</b>	N	0101	245,9				245,9								
<b>Athugasemdir</b>																	
<b>Sameignir sumra</b>																	
	Eignar-hald	Notkun texti	Y-eignarhald	Notkun texti	Reikni-regla	Eignarhlutur											
							Skiptarúmmál										
	Eignar-hald	Notkun texti	Birt flatarmál m²	Séreign m² án sameignar	Séreign og sameign m²												
	0101	<b>Bensinstöð</b>	383,3	1.050,000	1.050,000												
		<b>Alls</b>	383,3	1.050,000	1.050,000												
		<b>Botnplata</b>	<b>Hjúpflétir</b>														
	L63 m²	Botnplata m²	Botnplata m²	Úrveggir m²	Dar af: Clugga- og dyraop m²	Dar af: Dak m²	Dar af: Dakgluggar og þakop m²	Efsti hæðarkóti	Ummál ofanjarðar								
<b>Matshluti</b>		0,0															
	<b>Yfirlit</b>	<b>D5 Botnflötur m²</b>	<b>D5M Milliflötur m²</b>	<b>D7 op m²</b>	<b>D8 Brúttóflötur m² með V og F</b>	<b>D9 Brúttóflötur undir 1,8 m með V og F</b>	<b>D11 Brúttórúmmál m³</b>	<b>D12 Nettóflötur m²</b>	<b>D13 birt flatarmál m²</b>								
	A rými	383,3			383,3		1.149,9	350,0	383,3								
	Svalir A lokun																
	B rými	245,9			245,9												
	C rými																
	Fylgirými (F)																
	Afgangsrými (V)																
	Botnplata																
	Samtals:	629,2	0,0	0,0	629,2	0,0	1.149,9	350,0	383,3								
Flatarmál nýtingarhlutfalls er A rými + B rými, undanskilið er brúttóflatarmál rýma með salarhæð lægri en 1,8 m, samkvæmt skipulagsreglugerð 2013 (breyting var gerð 2016). Notkun rýma hefur ekki áhrif á útreikning nýtingarhlutfalls.																	
	Flatarmál til útreiknings nýtingarhlutfalls	629,2	0,0	0,00													

SKRÁNINGARTAFLA MHL 01 MHL 02

Skráningartafla: Amberg					Skrásetjari: Gunnar Örn Sigurðsson												
Landnúmer: 162959					Kennitala: 130666-3379												
Matshlutanúmer: 08					Dags: 10.10.2016												
Uppskipting og lýsing					Stærðir												
D0	D1	D2	D3	D4	D5	D5M	D6	D7	D8	D9	D10a	D10b	D11	D12	D16	D17	
Lokun	Rými hæð-röð	Notkun texti	Höfuð-flokkun	Eignar-hald	Botnflötur m²	Milliflötur m²	Stigar m²	Op m²	Brúttóflötur m²	Brúttóflötur sh < 1,8	Salarhæð min	Salarhæð max	Brúttó rúmmál m³	Nettóflötur m²	Birt flatarmál m²	Reiknitala skiptarúmmáls	Skipta-rúmmál m³
		<b>Matshluti</b>			10,8	0,0	0,0	0,0	10,8	7,4			23,1	10,0	3,4	19,400	
		<b>Botn</b>											2,2				
	00	<b>Kjallari</b>			10,8	0,0	0,0	0,0	10,8	7,4			20,9	10,0	3,4		
A	0001	<b>Eldsneytisgeymir</b>	N	0001	10,8				10,8	7,4	0,00	2,55	20,9	10,0	3,4	1,94	19,400
<b>Athugasemdir</b>																	
1) Matshlutinn er í eigu eignar 0101 í mhl. 01 á lóðinni																	
<b>Sameignir sumra</b>																	
	<b>Eignarhald</b>				Skiptarúmmál												
	Eignar-hald	Notkun texti	Birt flatarmál m²	Séreign m²	Séreign og sameign m²												
	0001	<b>Eldsneytisgeymir</b>	3,4	19,400	19,400												
		<b>Alls</b>	3,4	19,400	19,400												

SKRÁNINGARTAFLA MHL 08

ASK ARKITEKTAR EHF  
 GEIRSGÖTU 9 101 REYKJAVÍK  
 Sími 515 0300 FAX 515 0319  
 www.ask.is

*Gunnar Örn Sigurðsson*  
 Gunnar Örn Sigurðsson  
 kt:130666-3379  
 gunnar@ask.is

VERKEFNI  
**OLÍS**  
**ARNBERG ÁRBORG**

TEGUND TEKNINGAR  
**ADALTEKNING**

HEITI TEKNINGAR  
**Skráningartafla MHL 01**

MKV. I A2  
 HANNAÐ GÖS  
 TEKNAÐ LGS  
 YFIRF. GÖS  
 DAGS. 12.12.2022

VERK NR. 1653  
 AUKENNI - NÚMÉR TEKNINGAR 10-01  
 ÚTGÁFA

© ÖLL AFNOT OG AFRITUN TEKNINGAR ER HÁÐ SAMBYRKKIASK ARKITEKTA. EKKI SKAL MÆLA UPP AF TEKNINGU.